SICCAU Sistema de Informação e Comunicação do CAU

DIVULGAÇÃO DE CHAPAS NO PROCESSO ELEITORAL DO CAU

CHAPA 01 - CE/ES

Candidatos:

Candidato a conselheiro federal e respectivo suplente de conselheiro

NOME (Titular - Representatividade): Giedre Ezer da Silva Maia e **NOME (Suplente):** ELIOMAR VENANCIO DE SOUZA FILHO

Candidatos a conselheiros estaduais e respectivos suplentes de conselheiros

01 - **NOME (Titular - Representatividade):** Luciane Veiga dos Santos e **NOME (Suplente):** LUCIANA DO ROSARIO ADAMI

02 - **NOME (Titular - Representatividade):** Hansley Rampineli Pereira e **NOME (Suplente):** PAULETE DE OLIVEIRA ALMEIDA

03 - **NOME (Titular - Representatividade):** RENATA SALLES RAMOS MODENESI e **NOME (Suplente):** NATIELE DALBÓ

04 - **NOME (Titular - Representatividade):** JOANA SEGATTO SCABELO e **NOME (Suplente):** ANELISSE MOLL NICOLI

05 - **NOME (Titular - Representatividade):** PAULO CÉSAR MENDES GLÓRIA e **NOME (Suplente):** ALEXANDRE BERMUDES MARANGONI

06 - **NOME (Titular - Representatividade):** ROBERTA BERNARDO NARCIZO e **NOME (Suplente):** RUAN JHONATA VENTURINI

07 - **NOME (Titular - Representatividade):** Vanessa Angeli Ribeiro e **NOME (Suplente):** KATIA MARTINS CAVALCANTI

08 - **NOME (Titular):** DOUGLAS NEGRINY PAGANOTTO FERREIRA e **NOME (Suplente):** LORRAYNE CRISTINA ZUCOLOTTO

09 - **NOME (Titular - Representatividade):** VITOR CIPRIANO NOGUEIRA e **NOME (Suplente):** RAQUEL CORRÊA MESQUITA

10 - **NOME (Titular):** JULIANO MOTTA SILVA e **NOME (Suplente):** KAIO LOPES NEVES

11 - **NOME (Titular):** ROBSON MARIANO RAMPINELLI e **NOME (Suplente):** PATRICIA DOS SANTOS MADEIRA

Obs: Veja a síntese de currículo de cada condidato após o plano de trabalho.

Meios Oficiais de divugação:

Lista de meios oficiais de propaganda da chapa
Site e Whastapp
https://www.instagram.com/caupresente/

Plano de Trabalho

Trabalho, Ética e Transparência

1. Continuidade e ampliação das ações de valorização profissional – CAUJovem, Architec e Cursos livres
2. Implantação do CAURecicla com cursos e palestras voltado para profissionais com mais de 10 anos de formado.
3. Ampliar ações de fomento e proximidade entre os profissionais de mercado de Arquitetura e o Conselho.
4. Fortalecimento da representação dos profissionais do interior, com a implantação das plenárias descentralizadas, que serão realizadas fora da Grande Vitória, visando a participação de todo o território estadual. Sendo no minimo 02 plenárias descentralizada por ano.
5. Contração da obra nova Sede no 1º Ano de Gestão.
6. ATHIS implantar grupo de trabalho permanente para elaboração e desenvolvimento das ações junto ao CAU/ES.
7. Busca ativa de parceria com demais instituições para valorização do profissional de arquitetura.
8. Fortalecimento do dialogo com órgãos publicos e empresas garantindo a valorização do profissional de arquitetura.
9. Desenvolvimento de ações que visam alinhar a melhora nos processos de aprovação de projetos junto as prefeituras.
10. Valorização e melhoria continua dos funcionários que fazem o dia do do Conselho acontecer.
11. Ampilar o diálogo e presença junto as IES monitorando e fiscalizando a qualidade do ensino de arquitetura e o crescimento do estudante e futuro profissional de arquitetura.

Candidato a conselheiro federal e respectivo suplente de conselheiro

1 - NOME (Titular - Representatividade): Giedre Ezer da Silva Maia

Arquiteta e Urbanista

Atua em Auditoria de Contrato, Avaliação de Imóveis e Perícia de Engenharia
Durante 7 anos gerenciou aprovações de projetos em prefeituras – PMVV e PMC (solo, construção e regularização), fiscalizações de obras e

posturas;

Hoje, no mercado com um serviço diferenciado, os clientes recebem acompanhamento dos processos para aprovação de projetos do protocolo à conclusão, Laudos e Vistorias (Engenharia Diagnóstica), avaliação de imóveis para rede bancária e indústrias;

Consultoria e cursos para profissionais no formato presencial ou online (educação continuada), Vistorias e Laudos, Inspeção Predial, Regularização de Imóveis (enfoque burocrático), Usucapião, Rotina de Escritório e Precificação de Serviços;

Conselheira Estadual do CAU/ES (2018-2020);

Atualmente Conselheira Federal do CAU/BR eleita pelo Estado do ES (2021-2023).

1 - NOME (Suplente): ELIOMAR VENANCIO DE SOUZA FILHO

Mestre em Arquitetura e Cidade pela UVV - Pós Graduado em Construção Civil UFMG - Pós Graduado em Engenharia Ambiental FACAN - Pós Graduado em Construção Civil UCB - Presidente do CAU ES Gestão 2021/2023 - Cordenador da Comissão de Ética do CAU ES Gestão 2012/2014 com participação na Comissão nacional do CAU BR que escreveu o Código de Ética dos Arquitetos Brasileiros - Autor de 05 Livros : "Minha Casa Sustentável"/ "Arquitetura em 10 Lições" / "A Arquitetura da Construção" / "O Rio da Costa e a cidade de Vila Velha" / "Conteiner como Projetar e Construir sua Obra" - Vencedor do Prêmio Ecologia do ES em 04 edições 2008 / 2011 / 2012 / 2013 - Vencedor do Prêmio SINDUSCON ES 2010 Melhor Projeto Sustentável - Vencedor do Prêmio ADEMI 2012 Melhor Projeto de Arquitetura do Mercado Imobiliário - Vencedor do Prêmio FINDES 2013 Projeto Sustentável - Vencedor do Prêmio nacional ROCA de idéias Sustentáveis - Proprietário do Escritório de Arquitetura e Construção BIOSFERA ARQUITETURA LTDA atuando a 30 anos no mercado da Construção Civil do ES e Nacional.

Candidatos a conselheiros estaduais e respectivos suplentes de conselheiros

1 - NOME (Titular - Representatividade): Luciane Veiga dos Santos

Arquiteta e Urbanista pela Universidade Federal do Espírito Santo (UFES), 2013. Fundou o escritório Luciane Veiga Arquitetura em 2013, atuando em projetos de arquitetura de interiores, residenciais e comerciais. Recebeu o Prêmio Art e Decor no ano em 2015. Profissional Casa Cor ES nos anos de 2014, 2015 e 2016. Especialista em Gestão, Planejamento e Controle de Obras. Vice-Presidente do CAU/ES.

1 - NOME (Suplente): LUCIANA DO ROSARIO ADAMI

Arquiteta e urbanista formada pela UFES no ano de 2004. Atua em projetos de arquitetura e interiores residências e comerciais. Proprietária do escritório de arquitetura : Luciana Adami Arquitetos Associados na Cidade de Linhares, no Norte do E. Santo.

2 - NOME (Titular - Representatividade): Hansley Rampineli Pereira

Arquiteto Urbanista formado pela Faculdades Integradas de Aracruz - FAACZ, no ano de 2013. Pós graduado em Docência no Ensino Superio e Mestre em Desenvolvimento Regional pelo Centro Universitário Vale do Cricaré. Professor de Ensino Superior por 8 anos e Integrando do Banco de Avaliadores do Ministério da Educação desde 2019, para avaliações de autorização e reconhecimento de cursos s de Arquitetura e Urbanismo.

2 - NOME (Suplente): PAULETE DE OLIVEIRA ALMEIDA

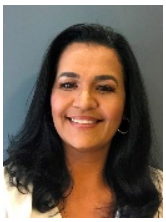

O escritório Paulete Almeida Arquitetura, idealizado pela Arquiteta Paulete Almeida, tem como sede a cidade de Pedra Azul, o endereço turístico mais badalado das montanhas do Espírito Santo.

Desde fevereiro de 2009, desenvolve projetos residenciais e comerciais na região, e obras como o Fjordland, a Ronchi Beer, o Empório Dei Nonni e o restaurante Espigueiro, carregam sua assinatura. Esta localização privilegiada é fonte de inspiração para a arquiteta, que além de viabilizar as obras dos seus clientes, se preocupa em valorizar a região e somar mais beleza à paisagem nos seus projetos. Além dos projetos de estilos e portes diferenciados, o escritório também faz o acompanhamento da execução das obras.

Formada em Arquitetura e Urbanismo pela UFES em 1997, também é técnica em Edificações pela Escola Técnica Federal do Espírito Santo e possui MBA em Marketing. Angariou vastas experiências antes de comandar seu próprio escritório: trabalhou junto ao IBAMA em Brasília, foi Coordenadora pelo Setor de Desenvolvimento de Produtos da empresa TORA LOG HOMES, além de experiência internacional, atuando como arquiteta em uma Construtora no Japão.

Desenvolver projetos personalizados que materializem os sonhos dos clientes é o principal objetivo de seu o Escritório, traduzido no slogan: “Transformando seus sonhos em nossos melhores projetos”. Avaliando as necessidades particulares de cada cliente, seja na hora da reforma ou na construção de um novo empreendimento, consegue desenvolver projetos que refletem a dinâmica de seus clientes, e assim transformar seus desejos em realidade.

3 - NOME (Titular - Representatividade): RENATA SALLES RAMOS MODENESI

Arquiteta e urbanista formada pela Faculdade Nacional (FINAC), em 2009 e artista plástica formada pela Universidade Federal do Espírito Santo (UFES), em 1993. Especialista em Arquitetura de Interiores com passagem pelo Istituto Callegari di Specializzazione di Firenze (1998)

Atua no desenvolvimento de projetos de arquitetura de interiores, residencial e corporativo.

Conselheira do CAU/ES, coordenadora da Comissão de Ensino e Formação – CEP, membro da Comissão de Exercício Profissional – CEP e Conselho Diretor - COD

3 - NOME (Suplente): NATIELE DALBÓ

Arquiteta e Urbanista pela Universidade Vila Velha, 2019. Sócia proprietária do escritório Ecoar Arquitetura, que atua no desenvolvimento de projetos residenciais, comerciais, corporativos e institucionais. Participação em concursos de arquitetura, com premiações. Participação em pesquisas científicas relacionadas a espaços públicos e eficiência energética de edifícios.

4 - NOME (Titular - Representatividade): JOANA SEGATTO SCABELO

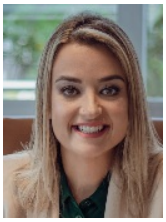

Arquiteta Urbanista, Mestre em Arquitetura e Urbanismo pela UFES, Especialista em Arquitetura de Interiores e em Paisagismo pela UNICSUL, Servidora pública na Prefeitura Municipal de Serra/ES e professora da Faculdade Anhanguera de Serra/ES. Atua desde 2009 nos seguintes ramos: aprovação e regularização de projetos em órgãos públicos; elaboração de materiais didáticos para nível técnico e superior; docente em cursos técnicos e superiores; elaboração de projetos arquitetônicos, de interiores, urbanísticos; vistorias e acompanhamento de obras, relatórios técnicos, orçamentos públicos e privados, levantamentos de dados, métricos, fotográficos e georreferenciamento. Experiência em: Arquitetura Hospitalar, Cozinha industrial, Arquitetura Residencial e Comercial. Em 2021, teve oportunidade de elaborar o Estudo Preliminar do Projeto de Urbanização da Orla de Praia Grande (Fundão/ES) e esteve em trabalhos contínuos à SPU/ES, ICMBio, DER/ES e Prefeitura de Fundão/ES para tratativas relacionadas ao projeto e Gestão de Praias. Na Prefeitura da Serra/ES, esteve como Chefe da Divisão de Análise e Aprovação de Projetos e auxiliou em inúmeras análises, aprovações e regularizações de edificações por meio de processos eletrônicos e na confecção de Instruções Normativas da Secretaria. Em 2022, foi convidada pela SEDURB para colaborar com a análise e gestão de convênios dos municípios de Ibiraçu e Jaguaré (Praças públicas); Jerônimo Monteiro, Mantenópolis, Muqui e São Gabriel da Palha (Pavimentação e Drenagem de vias públicas); e principalmente no Projeto de Urbanização da Orla de Piúma. Atualmente está na Sescretaria de Saúde da Prefeitura de Serra/ES atuando na área de projetos, fiscalização/gestão e acompanhamento de reformas e investimentos das Unidades de Saúde, além de produzir trabalhos científicos com seus alunos.

4 - NOME (Suplente): ANELISSE MOLL NICOLI

Arquiteta e Urbanista - UFES 2007. Engenheira de Segurança do Trabalho - UCL 2014. Experiência em projetos e obras residenciais e institucionais.

5 - NOME (Titular - Representatividade): PAULO CÉSAR MENDES GLÓRIA

Paulo Mendes Glória é Arquiteto e Urbanista pela FAU Bennett - 1983, Mestre em Urbanismo pela UFRJ - 2005 e pós graduado em Gestão do Solo na Erasmus University, Holanda - 2008;

Atua em várias áreas de projetos, como residencial, comercial, paisagismo e loteamentos;

Avaliador e Perito desde 1989;

Foi secretário de Desenvolvimento Urbano em Cachoeiro de Itapemirim de 2011 a 2012;

Foi avaliador do MEC-INEP de 2011 a 2016;

Atuou como professor tutor na UFRJ e professor substituto na UFES e no IFES. Atuou em outras instituições privadas;

Foi Embaixador de Estudos da Holanda de 2011 a 2022;

Paulo é consultor credenciado pelo Ministério das Cidades na elaboração de planos diretores e presta consultoria para viabilidade em empreendimentos imobiliários.

5 - NOME (Suplente): ALEXANDRE BERMUDES MARANGONI

FORMAÇÃO ACADÊMICA

Técnico em Edificações - IFES Vitória 2007/2009

Arquiteto e Urbanista - MULTIVIX Vitória 2013/2017

Especialista em Arquitetura e Ambiente Urbano - MULTIVIX 2018

Especialista em Engenharia de Infraestrutura Urbana - IFES Vitória 2022/2023

EXPERIÊNCIA PROFISSIONAL

Ocupo o cargo de Técnico Operacional- Edificações no setor público estadual desde 2009.

IOPES - 2009/2019

Fiscalização de obras públicas de edificações - 2009/2016

Articulação setorial (Aprovação de projetos, estudos de viabilidade e solicitação de licenças) - 2017

Projetos de edificações - 2018/2019

DER-ES - 2019/2023

Projetos de edificações - 2019/2023

Desenvolvo, de forma autônoma, projetos de arquitetura (residenciais e comerciais) e de urbanismo.

6 - NOME (Titular - Representatividade): ROBERTA BERNARDO NARCIZO

Arquiteta Urbanista, formada desde 2011 em Arquitetura e Urbanismo (FINAC), Pós-graduanda em Engenharia de Segurança do Trabalho (UCL), Pós-graduanda em Master BIM: Ferramentas e processos (IPOG). **Experiência Profissional (iniciativa privada):** na área administrativa em empresas de diferentes ramos no período de 1998 a 2006; acumulei cargos Administrativos e coordenação de equipe de Projetos da Tristão Engenharia (2006-2014) e com medições de contrato e pareceres técnicos na EPC Engenharia - Gerenciadora de Projetos da Secretaria de Estado da Educação do Espírito Santo-SEDU (2018-2019). Arquiteta Responsável técnica na Vini Construções e Reformas (2019 até o momento). **Experiência Profissional (autônomo):** Consultora técnica com projetos e processos para a viabilidade de empresas provadas, laudos técnicos de acessibilidade e projetos particulares. **Experiência Profissional (impacto social):** Coordenadora do Movimento Ambiental da Serra/ES (2016-2018); Representante das Federações das Associações de Moradores de Serra/ES no Conselho do Fundo Municipal de Habitação de Interesse Social (2017-2020); Assessora técnica voluntária em análise de projetos e obras da Associação de Moradores do Bairro Colina de Laranjeiras, Serra/ES (2021 até o momento); participação das audiências do Plano Diretor de Águas Urbanas da Região Metropolitana da Grande Vitória (PDAU-RMGV) e Plano Diretor Municipal de Serra (2021/2022); Co-idealizadora e coordenadora técnica de ATHIS (2022 até o momento) do "Projeto Minha Casa, meu negócio", em parceria com a Casa da Mulher (Serra/ES) - tem como propósito valorizar o negócio liderado por empreendedoras para promover a independência financeira, transformar lares em habitações saudáveis para as famílias e contribuir para o rompimento do ciclo da violência doméstica. **Resumo:**
Aproveito todas as oportunidades de capacitação e atualização profissional, pois considera que todo conhecimento contribui para melhor prestação de serviço à sociedade.

6 - NOME (Suplente): RUAN JHONATA VENTURINI

PERFIL

Ruan Jhonata Venturini, Solteiro - 36anos, Natural de Nova Venécia/ES

Reside em Vila Velha desde 2006.

FORMAÇÃO

- Técnico em Design de Interiores 2007-2009.

- Graduação em Arquitetura e Urbanismo 2009-2014.

- Especialização em Docência do Ensino Superior 2016.

- Especialização em Gestão Pública 2017.

- Especialização em Gestão Empresarial - cursando 2018.

- Especialização em Arquitetura e Liturgia – Arquitetura Sacra 2021-2022.

- Especialização em Loteamentos e Infraestrutura Urbana – Cursando 2023.

CARREIRA

- Auxiliar Técnico Idear Arquitetura

- Arquiteto na Loft Arquitetura

- Subgerente Obras civis Detran

- Gerente Estudos Trânsito Detran

- Arquiteto Sócio Diretor na Tristão Venturini Arquitetura -Desde 2017

- Arquiteto Sócio Diretor na Petrus Arquitetura sacra - Desde 2019

OBJETIVOS:

- Contribuir para o fortalecimento do Conselho de Arquitetura e Urbanismo do ES.

7 - NOME (Titular - Representatividade): Vanessa Angeli Ribeiro

Experiência de 6 anos em projetos de arquitetura, urbanização e sinalização na ferramenta Revit. Conhecimento em gerenciamento e compatibilização de projetos arquitetônicos, complementares, urbanísticos e topográfico em plataformas BIM (Building information modeling) junto com a elaboração de caderno de especificações e encargos, memoriais descritivos, planilhas quantitativas e orçamentarias, de projetos privados e licitados.

Experiência com projetos de reforma para adequações e regularização de alvarás municipais.

Vivência no atendimento aos clientes, recepção e gestão de documentos e encaminhamento de processos para aprovação de projetos.

Atualmente estou como efetiva no cargo de arquiteta e urbanista na prefeitura de vila velha, fazendo análises de projeto na Secretária de Desenvolvimento Urbano e Mobilidade.

7 - NOME (Suplente): KATIA MARTINS CAVALCANTI

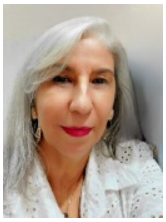

Graduada em Arquitetura e Urbanismo pelo Centro Universitário Salesiano – UniSales. Proprietária do Escritório Cavalcanti Arquitetura e Interiores. Design de Interiores pelo Senac. Experiência em gerenciamento de obra, detalhamento e design de interiores residenciais e comerciais. MBA em Gestão Empresarial pela Fundação Getúlio Vargas (MMurad – FGV). Graduada em Administração pela Faculdade Estácio de Sá de Vila Velha. Membro do Conselho do Edifício Palm Springs.

8 - NOME (Titular): DOUGLAS NEGRINY PAGANOTTO FERREIRA

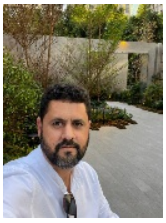

Sou Douglas Negrini, tenho 44 anos, esposo da minha sócia Danielle Fonseca, pai de dois filhos lindos. Sou apaixonado pela natureza e por transformar espaços.

Formado em 1998 em Técnico de edificações pela Escola Técnica Federal do ES, atuo na área da construção civil desde então. Formado em Arquitetura e Urbanismo desde 2006 pela Univix e pós-graduado em Arquitetura Bioclimática desde 2010, atualmente preservo meus conhecimentos profissionais na área em que sou fascinado que é a Arquitetura Paisagística.

Envolvido com o paisagismo desde 2014 venho ganhando espaço no “mercado verde” com experiência prática e com especialização na área biofílica me tornando o primeiro escritório de Arquitetura Paisagística do estado do Espírito Santo desde 2018.

Anseio por agregar no CAU.

8 - NOME (Suplente): LORRAYNE CRISTINA ZUCOLOTTO

Ola, me chamo Lorrayne Zucolotto e sou especilista em projetos de reformas residenciais. Casa com cara de casa! Esse é meu lema!

Sou casada e tenho um filho de 04 anos.

Me graduei na Universidade Federal do ES e nosso escritório nasceu em 2010.

Nestes 13 anos de experiência, entendi que um espaço pode transmitir sentimentos e sensações para aqueles que o frequenta. Defendo que ambientes são locais de realizações, sonhos e conquistas e além de funcionalidade, devem trazer felicidade.

Contamos com uma equipe multidisciplinar dedicados a desenvolver projetos únicos e exclusivos, priorizando a estética, o conforto e a segurança. Nossas inspirações são baseadas no olhar atento a arquitetura atemporal, elevando a longevidade e qualidade de nossos projetos.

Acredito que a boa arquitetura, aquela que fica na memoria, é um conjunto de boas escolhas que transforma a vida e o habito das pessoas.

Mas gostaria que não somente meus clientes desfrutassem da boa arquitetura, mas que ela fosse acessivel ao maior numero de pessoas possiveis e por isso estou na chapa do CAU. Para que regras, modo de pensar e de se viver sejam pensados no indiividuo pois ele é centro da arquitetura.

Te convido a participar tambem, pois boas ideias sempre são bem vindas!

9 - NOME (Titular - Representatividade): VITOR CIPRIANO NOGUEIRA

Arquiteto formado em 2005 pela UNIVIX, participou de várias mostras de decoração e foi premiado em diversas edições.
Com escritório em Vitoria, ES, possui obras concluídas em diversos estados do país, e no Espírito Santo, segue muito atuante na região Sul do estado, alem da capital.

9 - NOME (Suplente): RAQUEL CORRÊA MESQUITA

Arquiteta e Urbanista formada pela Universidade Vila Velha com mestrado em Arquitetura e Cidade pela mesma instituição, cursando como bolsista Prosup/CAPES. Experiência na área de pesquisa científica como integrante de grupos de pesquisa e bolsista de iniciação científica. Possui experiência na docência como professora substituta no curso de arquitetura e urbanismo do IFES/Colatina e no setor público, atuando como arquiteta na Secretaria de Obras da Prefeitura da Serra.

10 - NOME (Titular): JULIANO MOTTA SILVA

Arquiteto e urbanista com graduação e mestrado pela UFES, com participação em pesquisas sobre paisagem urbana e rios urbanos. De 2011 a 2015 atuou nas áreas de desenvolvimento urbano e obras públicas das prefeituras de Cariacica, Viana e Vila Velha, além do Instituto de Pesquisa e Planejamento Urbano de Curitiba (IPPUC). Em 2016 fundou a Vivacidade Arquitetura e Urbanismo, escritório especializado na elaboração de projetos de aprovação de empreendimentos, estudos de impacto de vizinhança e planos diretores municipais.

10 - NOME (Suplente): KAIO LOPES NEVES

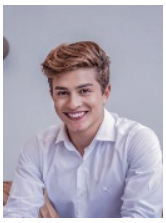

Arquiteto e urbanista do interior do estado especialista em projetos residencias, atuante no mercado de arquitetura residencial e corporativo.

11 - NOME (Titular): ROBSON MARIANO RAMPINELLI

Arquiteto e Urbanista formado pela UFES em 1998, com escritório próprio desde então, atuando em desenvolvimentos e execuções de projetos de Arquitetura e Interiores residencias, comerciais e corporativos.

11 - NOME (Suplente): PATRICIA DOS SANTOS MADEIRA

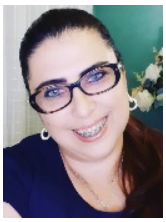

Arquiteta e Urbanista formada na Universidade Federal do Espírito Santo,natural de Vitória-ES, Mestre em Tecnologia Ambiental pela Faculdades Integradas de Aracruz - FAACZ. Coordenou o Curso de Arquitetura e Urbanismo da Faculdade Vale do Cricaré por 8 anos. Autora do Projeto Urbanístico de Requalificação Urbana do Sítio Histórico do Porto de São Mateus /ES. Autora do Projeto de Restauração Revitalização da Biquina - São Mateus/ES. Autora do Projeto Executivo de Acessibilidade Universal do Outeiro e Convento da Penha-Vitória/ES. Consultora em Acessibilidade e Desenho Universal. Sócia-proprietária do Escritório de Arquitetura, Urbanismo Studio 3.

CHAPA 02 - CE/ES

Candidatos:

Candidato a conselheiro federal e respectivo suplente de conselheiro

NOME (Titular): TITO AUGUSTO ABREU DE CARVALHO e **NOME (Suplente):** MÔNICA FITTIPALDI BINDA

Candidatos a conselheiros estaduais e respectivos suplentes de conselheiros

01 - **NOME (Titular - Representatividade):** Priscila Ceolin Gonçalves Pereira e **NOME (Suplente):** ANNA CLAUDIA DIAS PEYNEAU

02 - **NOME (Titular - Representatividade):** LUCAS DAMM CUZZUOL e **NOME (Suplente):** IVAN LAZARO DE OLIVEIRA ROCHA

03 - **NOME (Titular):** GREGORIO GARCIA REPSOLD e **NOME (Suplente):** ELZA SANTOS PINTO

04 - **NOME (Titular - Representatividade):** GENILDO COELHO HAUTEQUESTT FILHO e **NOME (Suplente):** JORGE LUIZ CÓ

05 - **NOME (Titular - Representatividade):** DÉBORA DOS SANTOS RODRIGUES BORGES e **NOME (Suplente):** RUBIENE CALLEGARIO IGLESIAS

06 - **NOME (Titular - Representatividade):** André Lima Ferreira e **NOME (Suplente):** REGINA MÁRCIA COSTA SIGNORELLI

07 - **NOME (Titular - Representatividade):** CARLA TAÍS GOMES FEU e **NOME (Suplente):** JUAREZ FARID AARÃO JUNIOR

08 - **NOME (Titular - Representatividade):** LUIZA BRUNELLI COURA e **NOME (Suplente):** BRUNA SARDINHA DE SOUZA

09 - **NOME (Titular):** GIOVANILTON ANDRÉ CARRETTA FERREIRA e **NOME (Suplente):** EMILIA BARBOZA PRADO LOPES

10 - **NOME (Titular - Representatividade):** PRISCILA MUFUMBA ROQUE e **NOME (Suplente):** SUELEN NUNES PEREIRA BAYER SORTE

11 - **NOME (Titular - Representatividade):** VITOR CAMILO DE CAMPOS e **NOME (Suplente):** MAX MENDES MELLO

Obs: Veja a síntese de currículo de cada condidato após o plano de trabalho.

Meios Oficiais de divugação:

Lista de meios oficiais de propaganda da chapa
www.caudeportasabertas.arq.br
https://www.linkedin.com/in/cau-es-de-portas-abertas-520280289/
@deportasabertas_caues
https://www.facebook.com/profile.php?id=61550498821938
youtube @CAUESdePortasAbertas
Divulgação realizada também através de perfis pessoais e/ou profissionais dos candidatos.

Plano de Trabalho

Com a finalidade de orientar, disciplinar e fiscalizar o exercício da profissão, e norteado pela missão de fomentar e fortalecer a Arquitetura e o Urbanismo em nosso Estado, a chapa “CAU DE PORTAS ABERTAS” apresenta sua plataforma eleitoral, guiada pela ética, disciplina e compromisso com aperfeiçoamento profissional:

1. Posicionar o CAU/ES no centro das articulações como referência na discussão da agenda de desenvolvimento sustentável do nosso Estado;
2. Fomentar o reconhecimento da profissão, valorizando e dando mais visibilidade ao trabalho do arquiteto e urbanista;
3. Ampliar a presença institucional e física do CAU/ES nos municípios do interior do Estado de forma articulada com a região metropolitana.

Projetos e ações:

CAU de Portar Abertas: Tornar a instituição um local de soluções para as diversas dificuldades e dúvidas dos profissionais. Gerir um CAU com um olhar atento à valorização do Patrimônio Histórico e Cultural, bem como para as políticas públicas urbanas, de habitação e ambientais. Incentivar uma atmosfera acolhedora a todas as diversidades de atuação da classe e sociedade.

Aproximar o CAU/ES da sociedade: Gerar envolvimento com a sociedade, orientando e esclarecendo acerca dos diversos nichos de atuação profissional, reforçando a importância da contratação de profissional habilitado;

Tornar o CAU/ES mais transparente: divulgar informações sobre processos no Conselho para profissionais acompanharem e terem garantia de retorno.

Tornar o CAU/ES mais efetivo: propor modelo de projeto legal unificado estadual, a fim de reduzir o tempo de tramitação nos órgãos públicos;

Acolher estudantes e jovens arquitetos: auxiliar na preparação para o mercado profissional, mediando diálogo com instituições e criando pontes de comunicação;

CAU/ES itinerante: levar atendimento e fiscalização de qualidade também para os profissionais que atuam no interior do Estado.

Conheça + em nosso instagram @cauesdeportasabertas

Candidato a conselheiro federal e respectivo suplente de conselheiro

1 - NOME (Titular): TITO AUGUSTO ABREU DE CARVALHO

Formação em Gerenciamento de Projetos (FGV 2004);

Arquiteto e Urbanista pela UFES (1993) – CAU A20.987-2;

Presidente do CAU/ES – Conselho de Arquitetura e Urbanismo do ES (2012 – 2014 / 2015 - 2017);

Co-Fundador do Fórum de Presidentes do CAU e coordenador no ano de 2015;

Presidente do IAB-ES (Instituto de Arquitetos do Brasil Departamento ES), ex-conselheiro em diversos conselhos de desenvolvimento urbano e profissional (Vitória, Vila Velha, Conselho Superior do IAB, entre outros);

Palestrante e Consultor em desenvolvimento urbano sustentável para empreendimentos públicos e privados;

Atuação em planejamento, projeto conceitual, projeto executivo e gerenciamento de projetos tanto no Brasil quanto no exterior.

Condecorado em 2022 pela Assembleia Legislativa do Espírito Santo com a comenda Élio Vianna em reconhecimento aos serviços prestados à arquitetura e urbanismo no estado.

1 - NOME (Suplente): MÔNICA FITTIPALDI BINDA

Graduada em Arquitetura e Urbanismo pela Universidade Federal do Espírito Santo – UFES, em 1996; especializações em Interior Design pelo George Brown College, em Toronto-Ca, em 2001 e Scenography & Produsction Design pela Ryerson University, Toronto-Ca, em 2003; mestre em Desenvolvimento Regional e Meio Ambiente pela UESC – Unversidade Estadual de Santa Cruz, Ilhéus/BA em 2007, sua experiência profissional tem empresas como a Faculdade Nacional FINAC como coordenadora do curso de Arquitetura e Urbanismo e professora da disciplina Projeto de Arquitetura e Urbanismo, Paróquia Nossa Senhora da Penha – Diocese de Cachoeiro de Itapemirm; conselheira do Conselho de Arquitetura e Urbanismo – CAU/ES; faculdades na Bahia e no Espírito Santo, FTC – BA , Centro Universitário São Camilo – ES; perita em alguns processos em Vila Velha/ES; na Faculdade América – Cachoeiro de Itapemirim, na disciplina de Projeto Arquitetônico e Projeto Urbanístico. Prefeitura Municipal de Castelo/ES e Vitória/ES, assim como Prefeitura Universitária do Campus de Goiabeiras/UFES. Atualmente está a frente da empresa MF Arquitetura & Associados desde 2015, onde desenvolve projetos de arquitetur e urbanismo, juntamente com a execução de obras, além de administrar a empresa.

Toda esta experiência a torna hábil em estabelecer relacionamento profissional satisfatório com pessoas em diversos níveis hierárquicos, tomar decisões rápidas, resolver conflitos e formação de equipes, liderar trabalhos em equipe. Estes mais de 25 anos de profissão ajudam a fazer do escritório Mônica Fittipaldi ser eficiente em desenvolver projetos, com criatividade e organização.

Candidatos a conselheiros estaduais e respectivos suplentes de conselheiros

1 - NOME (Titular - Representatividade): Priscila Ceolin Gonçalves Pereira

Priscila Ceolin, cresceu em Linhares - ES, é formada em Arquitetura e Urbanismo pela UFES (2013) e realizou intercâmbio acadêmico no Politecnico di Milano, Itália (2010). Além disso, possui especialização em Direito Urbanístico e Ambiental (PUC-MG) e é certificada em BIM. Atuou por 8 anos como arquiteta parceira no escritório Marroquim Arquitetos Associados. Atualmente, trabalha de forma autônoma com Projetos Arquitetônicos e Urbanísticos na Praça 22.
É Conselheira Estadual no CAU/ES (2020-2023) e Conselheira no IAB-ES (2023-2025).

1 - NOME (Suplente): ANNA CLAUDIA DIAS PEYNEAU

Mestre em planejamento urbano e regional pela UFRJ. Servidora efetiva da Prefeitura Municipal de Vitória.

2 - NOME (Titular - Representatividade): LUCAS DAMM CUZZUOL

Arquiteto Urbanista (Multivix, 2016), especialista em Docência e Gestão do Ensino Superior (2018) e mestre em Arquitetura e Urbanismo pela UFES (2022). É docente do Centro Universitário Multivix Vitória desde 2019, onde também atua com pesquisa e extensão universitária. Atua na área de Assessoria Técnica em Habitação de Interesse Social (ATHIS), é membro da Associação Onze8, presta serviços para instituições do terceiro setor e públicas, sendo membro selecionado por edital para a equipe de ATHIS do CAU/ES em 2022 e 2023. Também atua profssionalmente nas áreas de projetos e estudos urbanos; projetos de arquitetura com ênfase em projetos residenciais e comerciais; tem experiência com regularização fundiária e de edificações. Faz parte de fóruns, movimentos populares e organiza eventos sobre o tema da reforma urbana e direito à moradia. Atualmente é representante suplente do CAU/ES no Conselho Municipal da Cidade de Vila Velha.

2 - NOME (Suplente): IVAN LAZARO DE OLIVEIRA ROCHA

Arquiteto urbanista, sócio-fundador do Palete Parque - Urbanismo e Arquitetura e a Associação Onze8 - Assessoria e Assistência Técnica em Arquitetura e Urbanismo; Foi da coordenação do Pipa, escritório modelo de arquitetura e urbanismo da Multivix - Vitória quando estudante; Pelo Palete Parque, atua na requalificação de espaços públicos e gestão de marcenaria alinhada aos projetos de implantação de parklets e demais mobiliários de ativação dos espaços públicos. No mesmo escritório desenvolve demais atividades comuns ao ofício de arquiteto urbanista; Por meio da Onze8, presta assessoria técnica em arquitetura e urbanismo à comunidades que apresentam fragilidade social na Região Metropolitana da Grande Vitória, em especial o Território do Bem; Também é idealizador e gestor executivo da FabricATHIS - Fábrica-escola de componentes construtivos para habitação de interesse social.

3 - NOME (Titular): GREGORIO GARCIA REPSOLD

Greg Repsold nasceu em Vitória/ES em 1990. É Arquiteto e Urbanista formado pela Universidade Federal do Espírito Santo (UFES) em 2013 e pós-graduado em Gestão da Construção Civil pela Fundação Getúlio Vergas (FGV) em 2016. Atua há mais de 10 anos como gerente técnico na empresa Repsold arquitetos onde desenvolve projetos nas áreas de arquitetura, interiores, urbanismo e paisagismo.

3 - NOME (Suplente): ELZA SANTOS PINTO

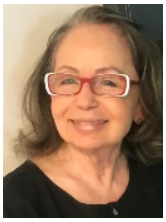

Sou Elza Pinto, formada na UFES, em Artes Plástica e Arquitetura e Urbanismo.

Natural do Rio de Janeiro.

Profissional liberal, trabalho com Arquitetura e Arquitetura de Interiores.

Participei em torno de 17 Eventos Casa Cor ES. Vasta experiência em projetos de Escolas Municipais; CMEI e EMEF.

Recentemente fazendo também projetos e obras em reformas de fachadas, viabilizando inclusão de caixas de corrida (prédios antigos), para instalação de elevadores. Conforme normas da Prefeitura Municipal.

4 - NOME (Titular - Representatividade): GENILDO COELHO HAUTEQUESTT FILHO

Genildo Coelho Hautequestt Filho nasceu em Cachoeiro de Itapemirim em 1970. É Arquiteto Urbanista formado pela Unifenas-MG (1996), Mestre pela UFES (2011) e Doutor pela UFF (2021). Atuou por mais 15 anos como servidor público e atualmente trabalha como professor do Centro Universitário Multivix-Vitória e como restaurador na empresa Studio Inovar Arquitetura Urbanismo e Restauro, desenvolvendo projetos e acompanhando obras de restauração em diversas cidades no Espírito Santo.

4 - NOME (Suplente): JORGE LUIZ CÓ

jorge luiz có, nascido em 1955 em Vitória (ES). Arquiteto e Urbanista, formado pela Universidade Gama Filho - RJ (1982) , especialista em gestão ambiental pela Multivix - Vitória (2005), mestre em arquitetura e urbanismo pela UFES (2015). Atuou no setor público como sub secretário de planejamento (1996) e diretor de projetos (1997), atua como professor universitário do centro acadêmico multivix desde 2002 e permanece como arquiteto na área de projetos industriais, comerciais e residenciais desde 1982.

5 - NOME (Titular - Representatividade): DÉBORA DOS SANTOS RODRIGUES BORGES

Mestre em Arquitetura e Urbanismo pela Universidade Federal do Espírito Santo, especialização em Gerenciamento de Projetos (FGV), MBA em Gestão de Obras e Projetos (UNICSUL) e Arquitetura Bioclimática (UNICSUL). Professora universitária na Faculdade Multivix de Vila Velha para os cursos de arquitetura e engenharia. Na iniciativa privada atua como gerente de projetos, desenvolve projetos "as built" industrial, projetos de acessibilidade, projetos executivos de arquitetura de interiores, residenciais e comerciais. Trabalhou no Conselho de Arquitetura e Urbanismo (CAU/ES) na função de coordenador técnico, sendo no período membro permanente da comissão de licitações. Foi professora e coordenadora no ensino técnico para os cursos técnicos de Edificações e Design de Interiores.

5 - NOME (Suplente): RUBIENE CALLEGARIO IGLESIAS

Arquiteta e Urbanista, Mestre em Arquitetura e Cidade pela Universidade de Vila Velha (2022).

Atualmente é docente dos cursos de Arquitetura e Urbanismo e Engenharia Civil do UNESC - Centro Universitário do Espirito Santo no Campus Colatina.

Possui experiência profissional com projetos de arquitetura, arquitetura de interiores, gerenciamento e acompanhamento de obras.

Foi preceptora do Nucleo de Arquitetura e Engenharia do Unesc (2017-2020) onde atuava diretamente com o Escritorio Modelo ATHOS.

6 - NOME (Titular - Representatividade): André Lima Ferreira

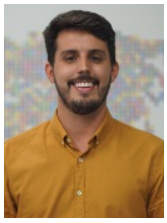

Arquiteto e Urbanista (Multivix, 2014), especialização em Engenharia de Segurança no Trabalho (Multivix, 2017), com experiência em projetos de arquitetura e interiores, atuando há 08 anos na área acadêmica como docente e coordenador de curso do ensino superior, lecionando disciplinas de Projeto Arquitetônico e Urbanismo. Coordenador dos cursos de Arquitetura e Urbanismo e Design do FAESA Centro Universitário.

6 - NOME (Suplente): REGINA MÁRCIA COSTA SIGNORELLI

Regina Marcia Costa Signorelli, nascida em Colatina em 1962. É Arquiteta e Urbanista formada pela UFES(1987), Pós graduada em Gestão de Cidades, pelo Instituto Cidades Brasil (2006). Tem mais de 20 anos de experiência em Gestão Pública. Ocupou o cargo de Subsecretária de Obras e Projetos na Prefeitura Municipal de Vitória. Foi conselheira titular do CAU-ES de 01/01/2015 a 31/12/2017. No momento atual acompanha a reparação integral dos danos provocados pelo rompimento da barragem de Fundão no Comitê Pró-Rio Doce ES/SEAMA.

7 - NOME (Titular - Representatividade): CARLA TAÍS GOMES FEU

Formada pela Faculdade Faesa no Espírito Santo, e possuo uma vasta experiência em projetos de Arquitetura de interiores escalas e complexidades. Com um olhar atento aos detalhes e um talento para a harmonização de cores e texturas, sendo capaz de transformar espaços comuns em ambientes extraordinários.
"Acredito que um bom projeto é aquele capaz de causar sensações, sentimentos e personalidade a cada cliente,além de ser único, mas acima de tudo funcional."

7 - NOME (Suplente): JUAREZ FARID AARÃO JUNIOR

Formação: arquiteto urbanista, engenheiro civil, engenheiro de se. trab., advogado, gestor ambiental.

Experiência em arquitetura e engenharia pública, meio ambiente, segurança do trabalhoPresidente do conselho de Urbanismo e Meio Ambiente da OAB- 2º Subseção (período de 2019 à 2021), Inspetor do CREA-ES.

8 - NOME (Titular - Representatividade): LUIZA BRUNELLI COURA

Luiza Brunelli Coura, nascida em Vila Velha – ES, formada em Arquitetura e Urbanismo desde 2011, com especialização pela UPC – Universitat Politécnica de Catalunya, Barcelona – Espanha, Máster Laboratorio de La Vivienda Sostenible Del Siglo XXI (2012 - 2013), e pelo Albert Ainsten – Instituto Israelita de Ensino e Pesquisa, São Paulo, em Arquitetura Hospitalar (2021/1 - 2022/1), ambos presenciais. É sócia fundadora da empresa 2B Projetos, existente desde 2013, com foco em projetos integrados de Arquitetura e Engenharia em Bim - Building Information Modeling. Atua como coordenadora no setor público e privado na área da saúde, educação, complexos administrativos e empresariais, urbanismo e paisagismo. Com projetos realizados no Espirito Santo, Rio de janeiro, Brasília e Santa Catarina.

8 - NOME (Suplente): BRUNA SARDINHA DE SOUZA

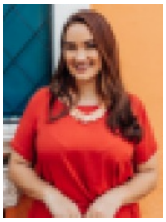

Bruna Sardinha é capixaba, cresceu no extremo norte do estado e veio para Vitória para estudar. Arquiteta e Urbanista há 05 anos, é especialista em Neuroarquitetura, Design de Interiores e Arquitetura Comercial, suas principais áreas de atuação. Atualmente é uma das diretoras do escritório Fatum Arquitetura, palestrante e professora de pós graduação na área de Neuroarquitetura e Neurodesign, além de mestranda em Arquitetura e Cidade na UVV.

9 - NOME (Titular): GIOVANILTON ANDRÉ CARRETTA FERREIRA

Doutor em Arquitetura e Urbanismo, Mestre em Planejamento Urbano e Regional e graduado em Arquitetura e Urbanismo. Professor e pesquisador do Mestrado Arquitetura e Cidade e do curso de graduação em Arquitetura e Urbanismo da Universidade Vila Velha. Líder do Grupo de Pesquisa Cidades e Políticas Urbanas. Tem experiência profissional e acadêmica com planos, programas e projetos de ordenamento territorial e desenvolvimento urbano e regional, tendo coordenado e assessorado a elaboração de planos de desenvolvimento em municípios de todas as regiões do Espírito Santo. Autor e organizador de livros publicados na área de desenvolvimento urbano, possui artigos publicados em revistas científicas na área de planejamento urbano e regional.

9 - NOME (Suplente): EMILIA BARBOZA PRADO LOPES

Centro de Educação Superior - UNIVIX
Doutoranda no Programa Ámbitos de Investigación en Energía y Medio Ambiente en la Arquitectura - UPC: Universidade Politectinca da Catalunha
■ Titulo de Suficiencia Investigadora obtido com a finalização da fase de docência e com a apresentação do projeto de pesquisa: EVALUACIÓN DE LOS SISTEMAS DE ALUMBRADO URBANO: consideración de los aspectos de imagen, ambiente y paisaje urbano

10 - NOME (Titular - Representatividade): PRISCILA MUFUMBA ROQUE

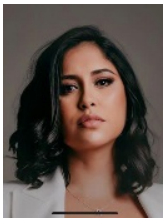

Arquiteta pós graduada em gestão de obra e projetos ,15 anos de atuação na aréa de construção civil e gestão de obras.

10 - NOME (Suplente): SUELEN NUNES PEREIRA BAYER SORTE

Suelen Bayer natural de Vitória Espirito Santo. Arquiteta e Urbanista. Formada pela Multivix,2015 e Técnica em Edificações pelo IFES, 2008.

Atua como analista de projetos, consultoria e gestão de obras.

11 - NOME (Titular - Representatividade): VITOR CAMILO DE CAMPOS

Arquiteto e Urbanista, residente e natural de Linhares, norte do estado, formado pelas Faculdades Integradas de Aracruz - FAACZ em 2016, pós graduado em Arquitetura e Lighting Design, pelo IPOG, atualmente autônomo no seguimento de inúmeras pessoas que se encontram com o espaço arquitetônico e é papel do arquiteto criar espaços mais dignos a todos, independe da classe social, pois uma moradia digna é um direito de todos e o CAU tem esse papel de ajudar promover um olhar mais humanizado para nossa profissão.

11 - NOME (Suplente): MAX MENDES MELLO

Diplomado em Arquitetura e Urbanismo pela UFES em 1989, atua no mercado como arquiteto e designer de interiores há mais de 30 anos com vasta experiência no setores residencial, comercial e institucional. Há 23 anos participa ativamente em mostras de decoração de repercussão nacional como: Casa Cor, Artefacto/Solarium, Decora Líder, além de expor seus trabalhos em vitrines, revistas e catálogos de âmbito nacional.
Fala inglês fluente, francês e espanhol intermediário, o que lhe permite participar de diversas feiras e congressos no exterior, ex. Salão Internacional do Móvel de Milão, CERSAIE em Bolonha, Heimtextil em Frankfurt, além de ter feito cursos de aperfeiçoamento no exterior.
Instagram: @maxmello.arquitetura
Facebook: MaxMelloArquitetura