

SÚMULA DA 2ª REUNIÃO DA COMISSÃO DE PLANEJAMENTO, FINANÇAS E ATOS NORMATIVOS DO CAU/ES.

Data: 29 de julho de 2013	Horário: 18h30 às 20h	Local: Sede do CAU/ES
---------------------------	-----------------------	-----------------------

PRESENCAS: Arq. e Urb. José Carlos Neves Loureiro (Coordenador), Arq. e Urb. Eliomar Venâncio de Souza Filho, Arq. e Urb. Aparecida Borges e Arq. e Urb. Alberto Bernabé Kirchmayer.

ASSESSORIA TÉCNICA: Edilson Bibiano Jr.

APOIO: Joana D'Arc do Sacramento Araújo

ASSUNTOS	DELIBERAÇÕES
ITEM I - <u>ABERTURA PELO COORDENADOR DA COMISSÃO DE PLANEJAMENTO, FINANÇAS E ATOS NORMATIVOS DO CAU/ES, O ARQ. E URBANISTA JOSÉ CARLOS NEVES LOUREIRO.</u>	Com base no parágrafo 4º do artigo 37 do Regimento Interno, "Verificação do <i>quorum</i> " do CAU/ES, o Arq. e Urb. José Carlos Neves Loureiro, Coordenador da Comissão de Planejamento, Finanças e Atos Normativos do CAU/ES, após constatar o <i>quorum</i> regimental declara aberto os trabalhos desta reunião agradecendo a presença de todos e informando que em razão da pauta a Assessoria Técnica da reunião será feita pelo Sr. Edilson Bibiano Jr.
ITEM II - <u>ANÁLISE SOBRE A ADESÃO OU NÃO DO CAU/ES AO CONCURSO PÚBLICO DO CAU/BR</u>	<p>- O coordenador da Comissão de Planejamento e Finanças e Atos Normativos, Arq. e Urb. José Carlos Neves Loureiro fez a defesa da adesão ao concurso argumentando que era uma oportunidade para o CAU/ES já que o conselho tem a obrigação legal de preencher os cargos através de concurso público.</p> <p>- Após um breve debate sobre o assunto a Comissão decidiu recomendar a Plenária a adesão ao concurso, entendendo ser, de fato, uma ótima oportunidade.</p>
ITEM III - <u>REFORMULAÇÃO DO ORGANOGRAMA DO CAU/ES</u>	<p>- Decidido pela adesão ao concurso do CAU/BR, a Comissão passou a discutir a reestruturação do Organograma do CAU/ES.</p> <p>- Tendo por base a proposta de organograma encaminhada pelo CAU/BR, elaborada pela empresa Symnetics, o Arq. e Urb. José Carlos Neves Loureiro, Coordenador da Comissão de Planejamento, Finanças e Atos Normativos do CAU/ES apresentou uma proposta para discussão.</p> <p>- Após um breve debate sobre o assunto foram acordadas algumas alterações no organograma proposto e ficou decidida que a Comissão apresentaria para a Plenária a proposta do novo Organograma que está anexado (ANEXO 01) a este documento.</p>



Súmula da 2ª reunião da Comissão de Planejamento, Finanças e Atos Normativos do CAU/ES

ITEM IV – DEFINIÇÃO DOS CARGOS QUE COMPORÃO GRADE DE CARGOS DO CAU/ES A SEREM PREENCHIDOS PELO CONCURSO DO CAU/BR

- Definido o Organograma a Comissão passou a discutir a estrutura de cargos e a remuneração dos mesmos.

- Após um breve debate sobre o assunto a Comissão decidiu apresentar a Plenária a proposta cuja estrutura e tabela estão em anexo (ANEXOS 02, 03 e 04) a esta súmula.

E nada mais havendo a tratar, o Sr. Coordenador Arq. e Urb. **José Carlos Neves Loureiro**, encerra os trabalhos agradecendo a presença de todos, solicitando a mim, **Joana D'Arc do Sacramento Araújo**, que lave a presente súmula, que após lida e achada conforme, é aprovada e assinada por todos.

Vitória, 29 de julho de 2013.

Arq. e Urb. José Carlos Neves Loureiro
(Coordenador da Comissão)

Arq. e Urb. Eliomar Venâncio de Souza Filho
(Cons. Titular do CAU/ES)

Arq. e Urb. Alberto Bernabé Kirchmayer
(Cons. Suplente no Exercício da Titularidade do CAU/ES)

Arq. e Urb. Aparecida Borges
(Cons. Suplente no Exercício da Titularidade do CAU/ES)



CAU/ES

Conselho de Arquitetura
e Urbanismo do Espírito Santo

ANEXO 01 Organograma

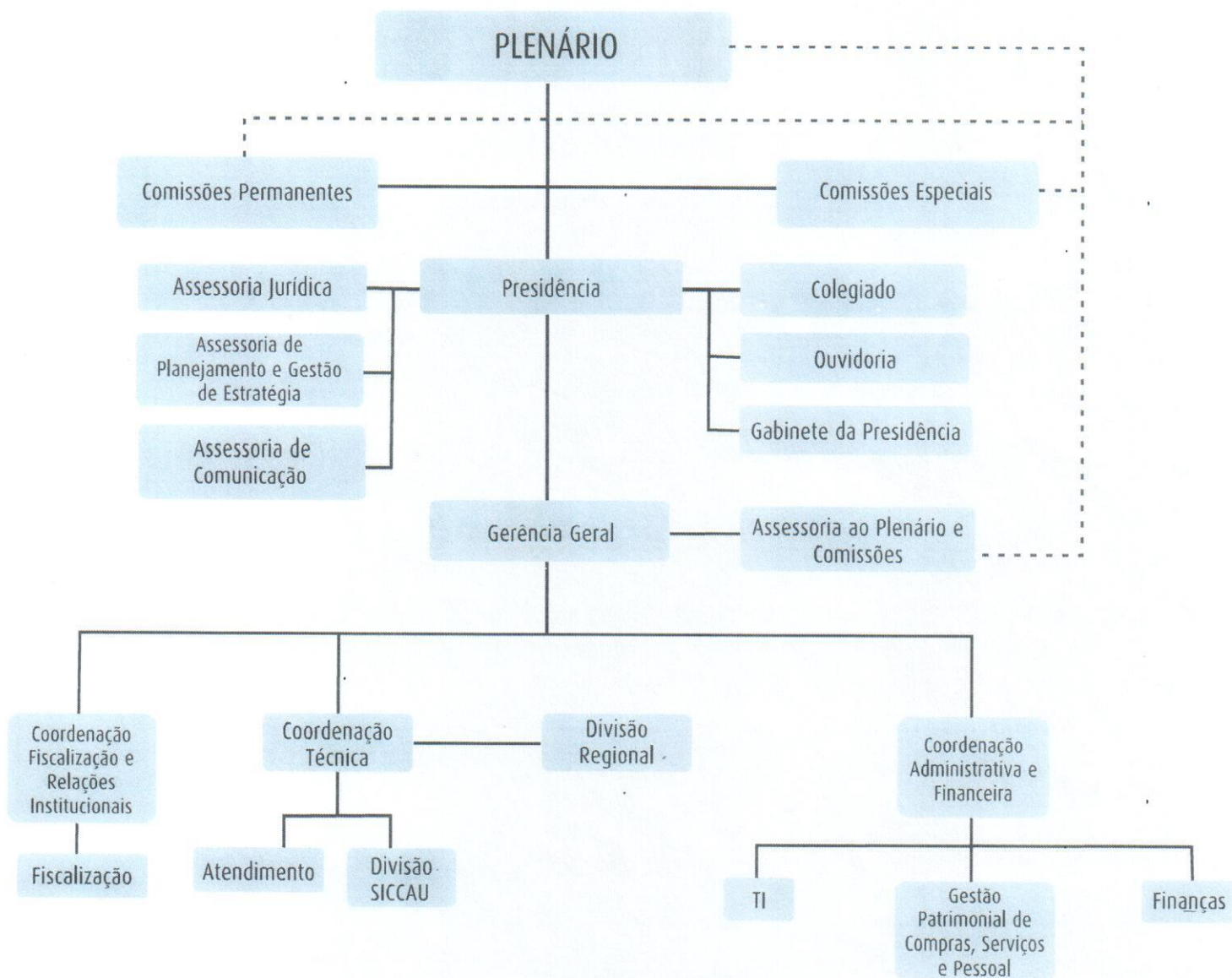

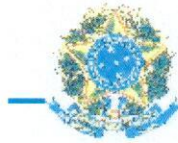

CAU/ES

Conselho de Arquitetura
e Urbanismo do Espírito Santo

ANEXO 02

Organograma-Cargos

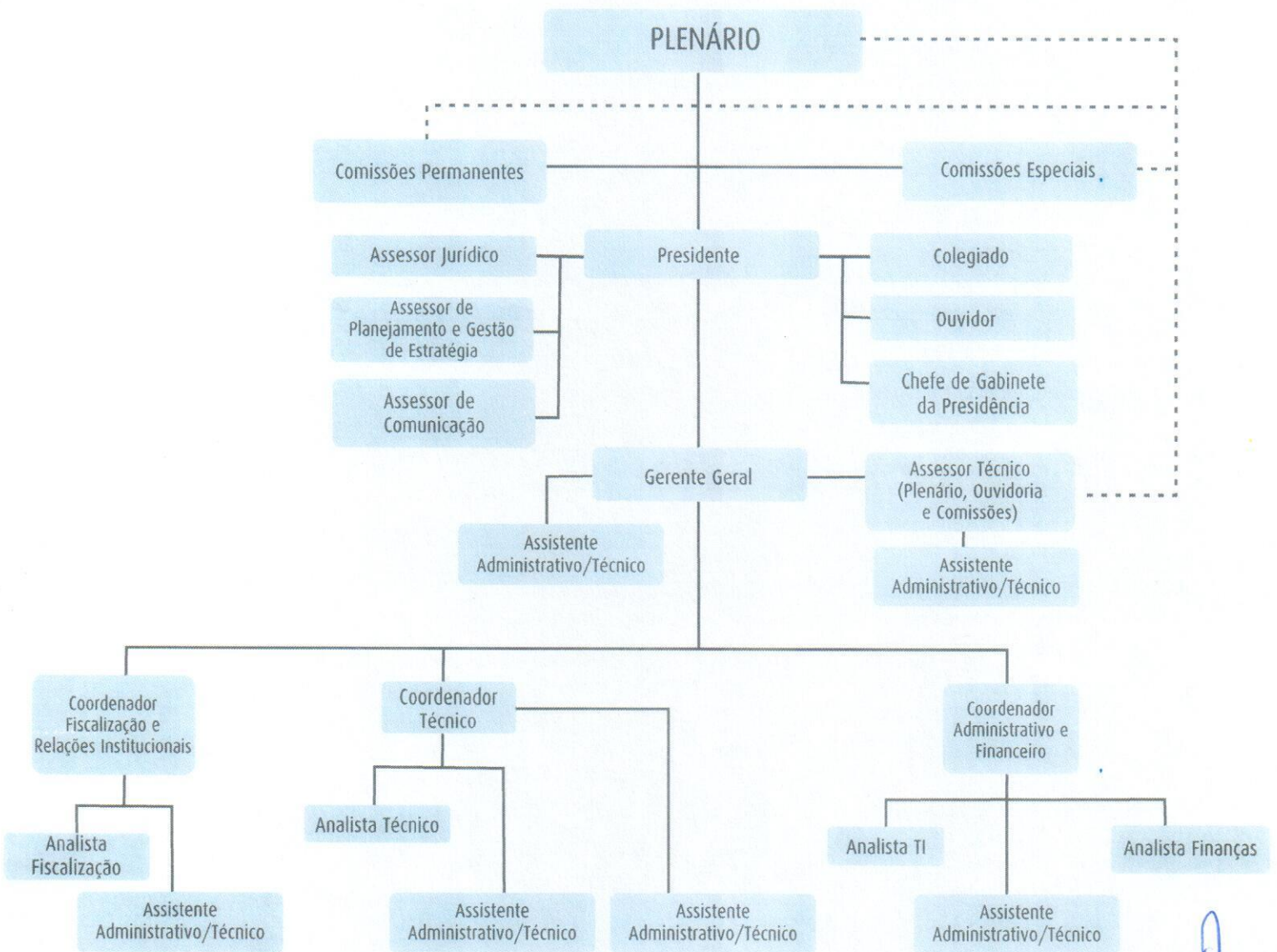

Conselho de Arquitetura e Urbanismo do Estado do Espírito Santo - CAU/ES													
() Realização de Concurso Público Próprio													
(X) Participação do Concurso Público Nacional													
Cargos Ocupacionais (na forma da estrutura organizacional)	NS/NT	Quadro Funcional						Vagas e salário inicial para o concurso			Terceirizados		
		Qde LP	Qde CT	Qde CP	Qde Total	Carga Horária	Remuneração Individual (R\$)	Remuneração Total (R\$)	Salário Inicial (R\$)	Qde para Admissão	Qde para quadro reserva	Qde	Valor (R\$)
ASSESSOR JURÍDICO	NS	1			1	40	3.677,00	3.677,00					
ASSESSOR DE PLANEJAMENTO	NS	1			1	30	4.068,00	4.068,00					
ASSESSOR DE COMUNICAÇÃO	NS	1			1	40	3.267,00	3.267,00					
ASSESSOR TÉCNICO (PLENÁRIO, OUVIDORIA E COMISSÕES)	NS	1			1	40	5.881,00	5.881,00					
GERENTE GERAL	NS	1			1	40	7.187,00	7.187,00					
COORDENADOR (FISCALIZAÇÃO E RELAÇÕES INSTITUCIONAIS)	NS	1			1	40	5.881,00	5.881,00					
COORDENADOR TÉCNICO	NS	1			1	40	5.881,00	5.881,00					
COORDENADOR ADMINISTRATIVO E FINANCEIRO	NS	1			1	40	4.901,00	4.901,00					
ANALISTA FINANÇAS (CONTADOR)	NS		1		1	30	2.416,00	2.416,00					
ASSISTENTE ADMINISTRATIVO / TÉCNICO	NT		1		1	40	2.614,00	2.614,00					
SECRETÁRIO (GABINETE DA PRESIDÊNCIA)	NT	1			1	40	2.614,00	2.614,00					
SUBTOTAL		9	2		11		48.387,00	48.387,00					
ANALISTA TÉCNICO	NS			4	4	30	4.068,00	16.272,00	4.068,00	2	2		
ANALISTA TI	NS			1	1	30	3.390,00	3.390,00	3.390,00		1		
ANALISTA FINANÇAS	NS			1	1	30	2.416,00	2.416,00	2.416,00	1			
ASSISTENTE ADMINISTRATIVO / TÉCNICO	NT			6	6	40	2.614,00	15.684,00	2.614,00	1	5		
SUBTOTAL				12	12		12.488,00	37.762,00					
Totais		9	2	12	23		60.875,00	86.149,00		4	8		

Legendas:

NS = Nível Superior

NT = Nível Técnico

LP = Livre Provisão

CT = Contrato Temporário (chamada pública para seleção)

CP = Contrato Permanente (concurso público)



Conselho de Arquitetura e Urbanismo do Estado do Espírito Santo - CAU/ES												
(X) Participação do Concurso Público Nacional						() Realização de Concurso Público Próprio						
Cargos Ocupacionais (na forma da estrutura organizacional)			Quadro Funcional					Vagas e salário inicial para o concurso			Terceirizados	
Denominação	NS/NT	Qde LP	Qde CP	Qde T-tal	Carga Horária	Remuneração Individual (R\$)	Remuneração Total (R\$)	Salário Inicial (R\$)	Qde para Admissão	Qde para quadro reserva	Qde	Valor (R\$)
ANALISTA TÉCNICO	NS	4	4	30	4.068,00	16.272,00	4.068,00	2	2			
ANALISTA TI	NS	1	1	30	3.390,00	3.390,00	3.390,00	1	1			
ANALISTA FINANÇAS	NS	1	1	30	2.416,00	2.416,00	2.416,00	1				
ASSISTENTE ADMINISTRATIVO / TÉCNICO	NT	6	6	40	2.614,00	15.684,00	2.614,00	1	5			
Totais			12	12			37.762,00	12.488,00	4	8		
Legendas:												
NS = Nível Superior												
NT = Nível Técnico												
LP = Livre Provisamento												
CP = Contrato Permanente (concurso público)												

